

ORQUESTRA SINFÔNICA DO ESTADO DE SÃO PAULO - OSESP
EDITAL PARA NOVAS VAGAS DE VIOLINO TUTTI

A Fundação Orquestra Sinfônica do Estado de São Paulo (Fundação OSESP) abre as inscrições do concurso para preenchimento de uma vaga de **VIOLINO TUTTI – Categoria IV** e uma vaga por prazo determinado no período da temporada 2025 de **VIOLINO TUTTI – Categoria IV- CONVIDADO**.

I - INFORMAÇÕES SOBRE AS VAGAS

1. Remuneração VIOLINO TUTTI – Categoria IV

Salário mensal bruto de R\$ 20.794,40 (vinte mil, setecentos e noventa e quatro reais e quarenta centavos), já incluídas a ajuda de custo no valor de R\$ 945,20 (novecentos e quarenta e cinco reais e vinte centavos), e a cessão de direitos conexos aos autorais e autorização para publicação e divulgação de imagem no valor de R\$ 945,20 (novecentos e quarenta e cinco reais e vinte centavos).

2. Remuneração VIOLINO TUTTI – Categoria IV - CONVIDADO

Salário mensal bruto de R\$ 17.671,50 (dezessete mil, seiscentos e setenta e um reais e cinquenta centavos), já incluídas a ajuda de custo no valor de R\$ 803,25 (oitocentos e três reais e vinte e cinco centavos), e a cessão de direitos conexos aos autorais e autorização para publicação e divulgação de imagem no valor de R\$ 803,25 (oitocentos e três reais e vinte e cinco centavos).

3. Benefícios

- Regime de trabalho de acordo com a CLT; 13º salário; Férias; FGTS - Fundo de Garantia por Tempo de Serviço;
- Plano de Saúde; Plano Odontológico; Seguro de vida em grupo; Previdência Privada;
- Auxílio Creche (conforme política interna da Fundação Osesp);
- Empréstimo Consignado;
- Estacionamento na Sala São Paulo ou Vale Transporte;
- Vale transporte;
- Vale refeição mensal;
- Vale alimentação mensal;
- Vale Cultura;
- Parceria com SESC.

II – ETAPAS DO PROCESSO SELETIVO

1. Primeira Fase

A pessoa interessada deverá se inscrever, exclusivamente via correio eletrônico, no período de 08 a 29 de janeiro de 2025, de acordo com as instruções abaixo:

Endereço eletrônico para envio do material: audicao.osesp@osesp.art.br

Assunto: Audição Violino Tutti - nome do candidato:

A/C: da Gerência de Orquestra.

O e-mail deverá conter os seguintes materiais:

- a) Currículo;
- b) **ficha de inscrição** preenchida;

- c) gravação em vídeo, obrigatoriamente com acompanhamento de piano, do seguinte repertório: primeiro movimento com cadência de um dos três Concertos de Mozart: n° 3,4 ou 5 mais uma peça de livre escolha, hospedada em link aberto do YouTube, DropBox ou outro método similar que permita o acesso e visualização do vídeo.

A Direção Artística da Fundação Osesp poderá solicitar materiais complementares aos(as) candidatos(as), incluindo, mas não se limitando, a programas de concerto e cartas de recomendação. Para as fases seguintes do processo de seleção serão convidados apenas os candidatos cujo perfil seja considerado adequado pela Banca Examinadora.

A divulgação dos candidatos aprovados na Primeira Fase será feita no dia 04 de fevereiro de 2025, no site da Osesp: www.osesp.art.br, e encaminhada individualmente para os candidatos, via e-mail.

2. Segunda Fase (14 de março de 2025).

Consiste em audição, diante da Banca Examinadora da Osesp, composta por seu Diretor Musical e Artístico e por seus chefes de naipe de Cordas. Esta etapa pode ser eliminatória ou classificatória, a critério da Banca Examinadora, e será realizada no Complexo Cultural Júlio Prestes – Sala São Paulo (Praça Júlio Prestes, n° 16, São Paulo - SP), em horários comunicados individualmente após a conclusão da primeira fase do Processo Seletivo.

Eventuais despesas com traslado, hospedagem e demais custos para participação nas audições serão de responsabilidade dos candidatos.

A Fundação Osesp disponibilizará um pianista para acompanhamento no dia da audição, ficando facultado ao(a) candidato(a) a realizar a prova com pianista próprio.

LINK PARA ACESSO AO REPERTÓRIO OBRIGATÓRIO DA AUDIÇÃO

3. Terceira Fase

Esta etapa será facultativa e ocorrerá se requerida pelo Diretor Musical, e consiste em participação do(a) candidato(a) nas atividades regulares da Osesp, incluindo ensaios e apresentações, em programas regidos pelo Maestro Thierry Fischer, pelo período de 1 (uma) a 2 (duas) semanas, com datas a serem definidas oportunamente. Caso requisitada essa fase, o(a) candidato(a) será remunerado(a) pelo período de trabalho.

III – CONDIÇÕES GERAIS

- a) O(a) candidato(a) vencedor(a) da posição de "VIOLINO TUTTI – Categoria IV" (item I, 1, acima), estará sujeito(a) a um período probatório de até 2 (dois) anos junto à Orquestra Sinfônica do Estado de São Paulo.
- b) O(a) candidato(a) vencedor(a) da posição de "VIOLINO TUTTI – Categoria IV - Convidado" (item I, 2, acima), terá seu contrato de trabalho vigente a partir da conclusão do processo de seleção e efetivação dos trâmites de contratação, até o dia 31 de dezembro de 2025. Os benefícios descritos no item I, 3, acima, quando aplicável, serão concedidos de forma proporcional a este período.
- c) A pessoa candidata, caso estrangeira, deverá possuir e manter toda a documentação exigida pela legislação migratória e trabalhista vigente para o exercício de atividades laborais no Brasil, assumindo, integralmente, os custos e responsabilidades relacionados à sua regularização e declarando-se ciente de que a efetivação e manutenção da contratação está condicionada ao atendimento a este item.

- d) Toda a comunicação da Fundação Osesp com os candidatos será realizada e documentada através de correio eletrônico.
- e) No ato da inscrição, o(a) candidato(a) autoriza e declara ciência de que os dados pessoais enviados para formalização da inscrição serão tratados pela Fundação Osesp nos termos da legislação aplicável sobre privacidade e proteção de dados, incluindo a Lei Federal n. 13.709/2018 (“Lei Geral de Proteção de Dados Pessoais” ou “LGPD”), nos limites do estritamente necessário para os fins da seleção à vaga regulada neste Edital.

ORQUESTRA SINFÔNICA DO ESTADO DE SÃO PAULO - OSESP
FICHA DE INSCRIÇÃO PARA NOVAS VAGAS DE VIOLINO TUTTI.

Antes de preencher a Ficha de Inscrição, certifique-se das condições para a inscrição, disponíveis nos materiais de divulgação e no site www.osesp.art.br.

Nome

RG/RNE

CPF

Título de eleitor

Nacionalidade

Naturalidade

Data de nascimento

Estado civil

Endereço

Cidade/UF/País

Telefone celular

E-mail

Indique em qual vaga há interesse:

Violino Tutti – Categoria IV.

Violino Tutti – Categoria IV – Convidado - contrato com prazo determinado (Temporada 2025).

Ambas

Trará seu próprio pianista? não sim (informar nome completo e RG do pianista)

Concerto escolhido para a Primeira Fase: _____

Concerto escolhido para a Segunda Fase: _____

Como ficou sabendo da audição da Osesp? _____

Observações (preenchimento não obrigatório) _____

Declaro estar ciente e de acordo com todas as condições para inscrição.

Esta ficha deve ser assinada e enviada juntamente com o currículo para inscrição.

(cidade) _____ (dia) ____ (mês) _____ de 20__.

Assinatura: _____

AUDIÇÃO OSESP 2025
VIOLINO - Categoria IV

Primeira Fase

- W. A. MOZART *Concerto Nº 3, 4 ou 5: primeiro movimento com cadência;*

- *Excertos.*

Segunda Fase

- Concerto: *primeiro movimento com cadência;*

* por favor escolha um concerto de:

Beethoven, Brahms, Dvorak, Mendelssohn, Sibelius ou Tchaikovsky.

- *Excertos.*

Terceira Fase

- *Excertos.*

Lista de Excertos Orquestrais:

L. V. BEETHOVEN	<i>Sinfonia Nº 9 - terceiro movimento: do compasso 99 ao 114</i>
J. BRAHMS	<i>Sinfonia Nº 4</i>
E. ELGAR	<i>Variações Enigma - Variação 2</i>
G. MAHLER	<i>Sinfonia Nº 1</i>
F. MENDELSSOHN	<i>Sonho de uma noite de verão - Scherzo: do compasso 17 ao 99</i> <i>Sinfonia Nº 4 - primeiro movimento</i>
W. A. MOZART	<i>Sinfonia Nº 39 - quarto movimento: do início até compasso 41</i>
S. PROKOFIEV	<i>Romeo and Juliet Suites - Death of Tybalt</i>
M. RAVEL	<i>Daphnis et Chloé - Suite II: 1 compasso antes de 213 até 4 compassos</i> <i>depois de 214; de 216 a 218</i>
R. STRAUSS	<i>Don Juan: Primeira Página</i>

Beethoven — Symphony No. 9
Violino I

Lo stesso tempo

arco
p dolce

cresc. *dim.* *p*

cresc.

tr *cresc.*

p

III mov.

Allegro giocoso

10

18

26

32

40

ff

f

p

cresc.

ff

ff

A

B

III mov.

282 **H** 1 2 1 2 *p* *marc.*

295 *cresc.* *fp*

300 *cresc.* *f*

806 *f*

312 **I** *ff sempre*

327

338 **K**

339

347 1

IV mov.

Allegro energico e passionato

There are double bar lines with repeat slashes at the beginning of the first staff and at the end of the sixth staff.

Elgar – Variações Enigma

II. (H.D.S-P.)

VIOLINO PRIMO.

5 *Allegro.*
unis.
p staccato

VI. II.

VI. II.

mf *dim.* *cras.*

6

1 *Collo.*
mf *cras.*

pizz.
p *pp* *VI. II.* *dim.*

7 *arco*
pp

Clar.

pp

dim.

8

dim.

Mahler
SYMPHONIE N° 1.

1. Violine.

30 *ff*

31 *ff* *rit.*

32 *ff*

33 *fff* // *II mov.* // *Wild.* *ff*

mf *cresc.* *ff*

f *ff* *mf*

mf *fff* *mf*

ff *fff* *fff*

III mov.

arco 7 a Tempo.

gob. arco

riten. espress. pp espress.

riten. espress. pp

Nicht schleppen rit.

IV mov.

Stürmisch bewegt.

Den ersten Ton scharf herausgehoben.

(Rechen)

1

2

Wild

3

fff

IV mov.

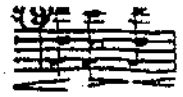

halten. *ff* *a tempo* *unif.* *ff* *p* *f* *p* *ff*

IV mov.

A MIDSUMMER NIGHT'S DREAM

VIOLINO I.

Felix Mendelssohn
Op. 61

Scherzo. Allegro vivace.

Nº 1.

16

p

cresc.

p

cresc.

V

sf *sf* *sf* *ff*

sf *sf* *sf* *ff*

C

pp

p

D

cresc.

dim. - - - *ul* - *pp*

Symphonie Nr. 4

(„Italienische“)

A-dur

Felix Mendelssohn Bartholdy op. 90

Violine I

Allegro vivace

pizz.

arco

Violine I

89 *fpp* *stacc.*

96 *sempre pp e stacc.*

103 *sempre stacc.*

110 *p* *p* *2*

120 *cresc.*

133 *mf cresc* *f* *p*

143 *f* *p*

154 *pp* *cresc.* *f* *1* *2* *3* *4* *5* *6*

167 *ff*

175

183 *f* *p* *1* *11*

202 *cresc.* *f*

210 *fp* *2* *5*

Mozart — Symphony No. 39 in Eb Major, K. 543

Violine I

Finale
Allegro

Prokofiev: Romeo and Juliet

Nº 7. Tybald's parish

Precipitato *col legno*

63 64 65 66

4 2

div.

arco *mp* *espr.* *f*

unis. b. *mp* *espr.* *f*

mf *f con brio*

arco *col legno* *f*

div.

mp *espr.* *f*

mp *espr.* *f*

mf

unis. *f*

f

67 *allegro*

arco *mp aspr. f* *mf f con brio*

div. *mp aspr. f* *mf f con brio*

68

f

5 69 *pizz.* *arco* *mf*

f *mf* *mf* *mf*

grec.

al tollare

ff *ff furioso*

G.P. *ff* *ff*

Detailed description of the musical score: The score consists of ten staves of music. The first staff is marked 'unis.' and 'f'. The second staff is marked 'f'. The third staff is marked '67' and 'allegro'. The fourth and fifth staves are marked 'div.' and contain complex rhythmic patterns with dynamics 'mp aspr. f' and 'mf f con brio'. The sixth staff is marked '68'. The seventh and eighth staves are marked '5' and '69' and contain 'pizz.' and 'arco' markings. The ninth staff is marked 'al tollare' and 'ff furioso'. The tenth staff is marked 'G.P.' and 'ff'. The score includes various musical notations such as slurs, accents, and dynamic markings.

G.P. 70 *Presto*

f precipitato e con brio

sim.

71

f

72 *f*

f

73 *f*

ff

74

78 *div.*
unis. sul pont.
ff

79 *ff* *poco rit.* 15

80 *Adagio drammatico*
pizz. *ff*

81 *arco*
ff espr. e drammatico

poco rit.

82 *ff espr. a tempo*
ff

poco meno
ff

Ravel
Daphnis et Chloé
Suite n° 2

216

DIV. en 2

pp

mf

217

ff

mf *cresc.*

cresc.

218

ff

DON JUAN.

Violino I.

Richard Strauss, Op. 20.

Allegro molto con brio.

ff *ff* *ff* *ff* *ff* *ff* *ff* *p* *molto vivo* *p* *ff*

tranquillo *molto vivo*

p *p* *p* *ff*